

# Infoabend 2022

Herzlich willkommen!

# Inhalt

## **Allgemein**

- sieben Methoden & fünf Beziehungen
- Heimweh

## **BuLa 22 – mova22**

- Allgemeine Infos
- Fresspäckli
- An- und Rückreise
- Motto
- Lagerplatz
- Sanität & Sicherheit (SanSi)
- Besuchstag
- Packliste
- Fragen

## **PfiLa 22**

- Allgemeine Infos
- An- und Rückreise
- Lageranmeldung online
- Fragen

# Allgemein

PfiLa und SoLa – Wölf und Pfadi

## sieben Methoden & fünf Beziehungen

- Ziel der Pfadi: ganzheitliche Entwicklung der Person
- 5 Beziehungen: Persönlichkeit, Körper, Mitmenschen, Umwelt, Spirituelles (Traditionen)
- 7 Methoden: persönlicher Fortschritt, Gesetz und Versprechen, Leben in der Gruppe, Rituale und Traditionen, Mitbestimmen / Verantwortung tragen, Draussen leben, Spielen

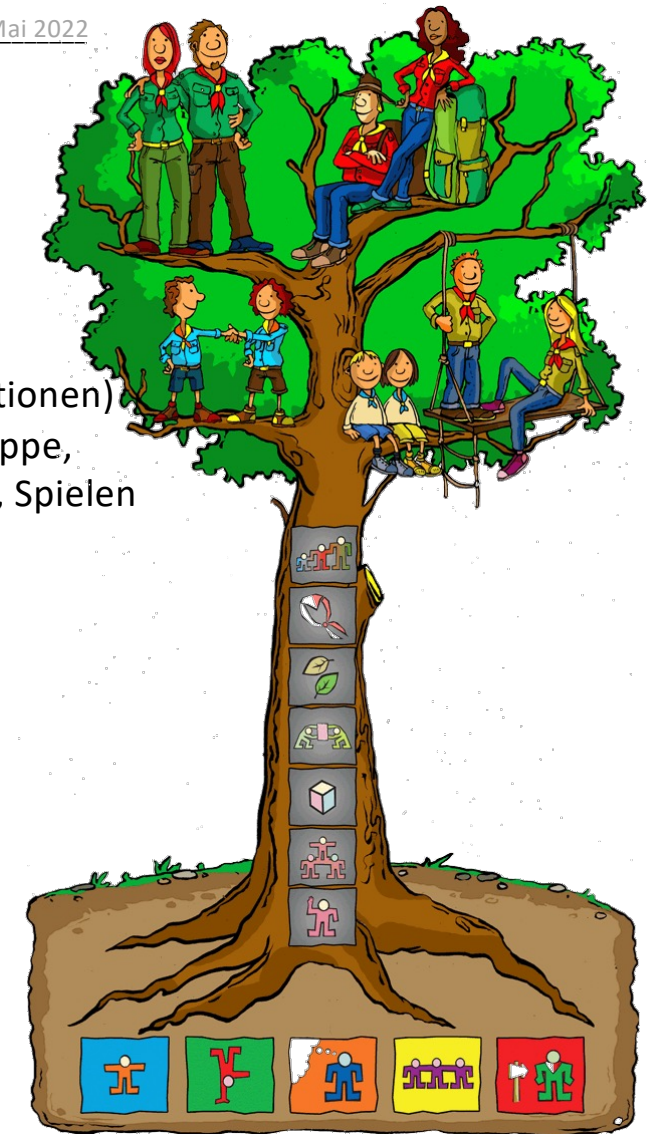

# Heimweh

- Plüschtier zum drüber reden (Wölfli)
- Placebo (Heimwehkaugummi, etc.)
- Immer gleiche Leitperson tröstet
- Falls im Voraus bekannt dann bitte auf Anmeldung vermerken
- In der Regel keine Anrufe

# BuLa 2022

Wölf Meggen & Pfadi Meggen

## Allgemeine Informationen

- Extrem aufwändige Planung (deshalb manchmal Sachen sehr kurzfristig)
- Lager im Gomsertal
- Letztes BuLa: 2008
- +30'000 Teilnehmende ( $\approx$  gleichviele wie Stadt Neuenburg)
- Wölf und Pfadi getrennt
- Anmeldeschluss bereits abgeschlossen
- Wölfli Meggen und Pfadi Meggen kochen und essen zusammen
- Versicherung ist Sache des Teilnehmers!
- [mova.ch](http://mova.ch)

# Fresspäckli

- Wie immer: nur ein Fresspäckli pro Person. Weitere Päckli werden aufgeteilt.
- Die Grösse vom Päckli spielt keine Rolle.
- Bei Briefen gibt es keine Mengenbeschränkung.
- Lageradresse noch unbekannt, folgt sobald vorhanden.



## An- und Rückreise

- Wird vom BuLa organisiert und ist natürlich im Preis inbegriffen
- Wölf sind in der zweiten Woche -> So 31. Juli 22 bis Fr 5. August 22
- Pfadi sind in beiden Wochen -> Sa 23. Juli bis Sa 6. August 22
- Laut mova max. 1 Gepäckstück pro Person (Kinder tragen Rucksack selber ins BuLa)
- Teilanwesenheit nicht möglich

## Motto

Ein lauter Knall! Und für die tierischen Bewohner\*innen von mova ist nichts mehr so, wie es einmal war.  
mova ist gehörig aus den Fugen geraten. Die sieben Kontinente sind auseinander gebrochen.  
Seither bewegen sie sich unkontrolliert in alle Himmelsrichtungen.



**Salit**  
**Eniti**  
**Ballavi**  
**Statera**

**Oscilla**  
**Volvor**  
**Labi**

# Lagerplatz

- 170 Hektaren Pfadilager
- Stand April 2022, Änderungen möglich
- Download Lagerplatzplan auf [pfadimeggen.ch/downloads](https://pfadimeggen.ch/downloads)
- BuLavard, unser Quartier (13 & 14), Spital, Polizei, Migrova usw.

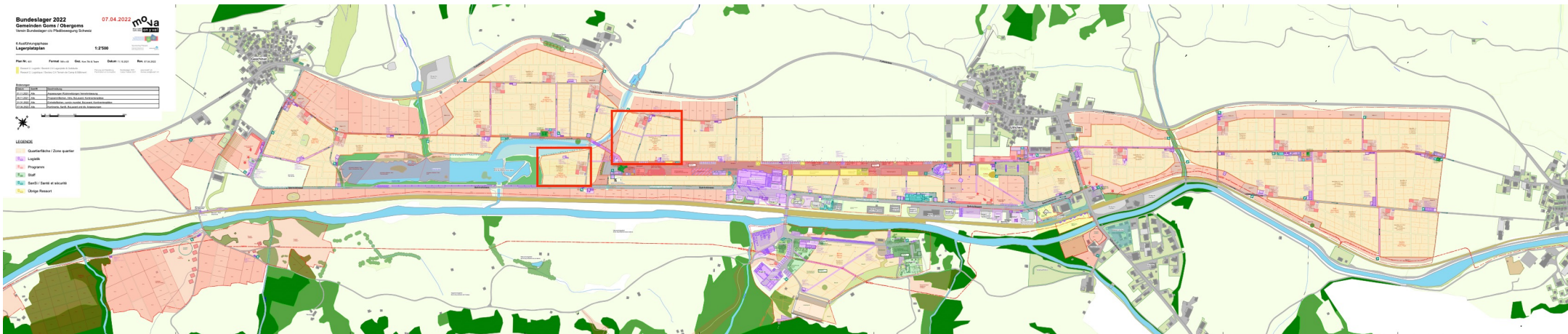

## Sanität & Sicherheit (SanSi)

- **Prävention:** mova-Eigenes Präventionsteam
- Leitungsteams werden auf „wie handle ich, wenn...?“ sensibilisiert
- **Professionelle Sicherheitsinfrastruktur:** Lagerfeuerwehr, Lagerspital, weitere notfall Einrichtungen, Care-Team
- **Lagerregeln:** gelten für alle!

## Besuchstag

- Findet am 30. Juli 2022 statt
- An- Rückreise (ab Luzern Bahnhof) vom mova organisiert
- Reisekosten & Verpflegung im Ticket inbegriffen
- Individuelle Anreise (Auto, Velo, Wandern, ...) nicht möglich
- Spontanbesuch nicht möglich (Ausnahme: Aventüras)
- Für Wolfsstufe kein Besuchstag
- Wölfli und Biber können gerne am Besuchstag vorbeikommen, müssen dann aber wieder nach Hause.
- Gehbehinderte Personen bei [info@bula21.ch](mailto:info@bula21.ch) melden, für individuelle Lösung
- Für Besucher gelten die mova-Lagerteilnahmebedingungen

-> Genaue Infos wie Uhrzeit folgen

# Aventüras

Anmeldung verpasst? Aventüras löst das Problem.

Infos:

- Als Einzelperson das mova besuchen
- Wird nicht von der Pfadi Meggen organisiert
- Allenfalls an nicht-Besuchstagen Abteilungen nicht auf dem Lagerplatz
- Mehr Infos, FAQs und Tickets: [pfadimeggen.ch/bula/aventueras](https://pfadimeggen.ch/bula/aventueras)
- Für Besucher gelten die mova-Lagerteilnahmebedingungen

Das ist inbegriffen:

- An- und Heimreise im öV
- Audioguide-Führung in der mova-App
- Snack für den kleinen Hunger
- Goodiebag

# Packliste

- Packliste wird mit Detailinfos vor dem Lager geschickt
- auch an Sachen denken welche nicht auf der Packliste stehen
- kein Transport der Gepäcke ins Goms (selber tragen)

# Fragen

## Bei weiteren Fragen:

Lagerleitung BuLa 22 Wölf Meggen: Michelle Bühler % Jerry      [woelflihaexebach@pfadimeggen.ch](mailto:woelflihaexebach@pfadimeggen.ch)

Lagerleitung BuLa 22 Pfadi Meggen: Marc Lauener % Vivo      [marc@lauener.email](mailto:marc@lauener.email)



# PfiLa 2022

Häxebach & Habsburg

## Allgemeine Infos

- Anmeldeschluss am 20. Mai
  - Ortschaft wie immer eine Überraschung (Kanton LU)
  - Wölf und Pfadi Habsburg zusammen
  - Wölf und Pfadi Häxebach zusammen
  - Lunch für den ersten Abend mitnehmen
- > als Vorbereitung aufs BuLa

## An- und Rückreise

### **Habsburg**

Lagerbeginn: Freitag, 3. Juni 2022 ca. 18:00 Uhr Dorfplatz Meggen  
Lagerende: Montag, 6. Juni 2022 ca. 16:00 Uhr Dorfplatz Meggen  
Transport Gepäck: Alle tragen selbst.

-> Definitive Uhrzeiten werden etwa eine Woche vor Lagerbeginn bekannt gegeben.

### **Häxebach**

Lagerbeginn: Freitag, 3. Juni 2022 17:00 Uhr Dorfplatz Meggen  
Lagerende: Montag, 6. Juni 2022 15:20 Uhr Dorfplatz Meggen  
Transport Gepäck: Alle tragen selbst.

## Lageranmeldung online

- Neu: Lageranmeldung online
- Bestätigung folgt per E-Mail
- Lagerbestätigung herunterladen & ausfüllen
- Alle Infos auch auf der Anmelde-Seite
- Wir erheben mehr Daten als früher
- Das Blatt „Lagerbestätigung PfiLa 22...“ kann auf der Anmelde-seite bei Schritt 3 heruntergeladen werden.
- Lagerbestätigung bitte an Treffpunkt vom Lager mitnehmen (nicht früher, nicht später)



Notfallblatt PfiLa 22 Wölfli & Pfadi Habsburg

---

**Personalien von Max Mustermann:**

Vorname\*: Max  
Nachname\*: Mustermann  
Pfadiname: Track  
Geburtsdatum\*: 2000-01-01  
Email Adresse: beispiel@pfadimeggen.ch  
Mobil: 079 123 45 67  
Adresse\*: Musterstrasse 1, 6045 Meggen  
Lager\*: PfiLa 22 Wölfli & Pfadi Habsburg

**Personalien der gesetzlichen Vertretung:**

Vorname\*: Max  
Nachname\*: Mustermann  
Email Adresse\*: beispiel@pfadimeggen.ch  
Mobil\*: 079 123 45 67  
Festnetz: 041 123 45 67  
Adresse\*: Musterstrasse 1, 6045 Meggen

**Versicherung:**

Krankenkasse\*: Concordia  
Versicherungsnummer\*: 12345678901  
Kartenummer\*: 1234567890

**Rega Versicherung:**

Rega Gönner\*: nein  
Rega Versicherung: Ich möchte für die Lagerdauer die kostenlose Versicherung der Rega NICHT in Anspruch nehmen.

**Hausarzt:**

Vorname\*: Max  
Nachname\*: Mustermann  
Telefon Praxis\*: 041 123 45 67  
Adresse\*: Musterstrasse 1, 6045 Meggen

---

www.pfadimeggen.ch Seite 1 von 2

# Fragen

## **Bei weiteren Fragen:**

Lagerleitung PfiLa 22 Wölf und Pfadi Habsburg: Timoteo Schilirò % Shifu      [t.t.schiliro00@gmail.com](mailto:t.t.schiliro00@gmail.com)

Lagerleitung PfiLa 22 Wölf und Pfadi Häxebach: Sara Ritter % Kinai      [sara.ritter@bluewin.ch](mailto:sara.ritter@bluewin.ch)

**Vielen Dank!**

und e schöne Obe